Artec®

The largest manufacturer of
educational materials in Japan!

2024
COMPANY PROFILE

www.artec-kk.co.jp

For the Future!

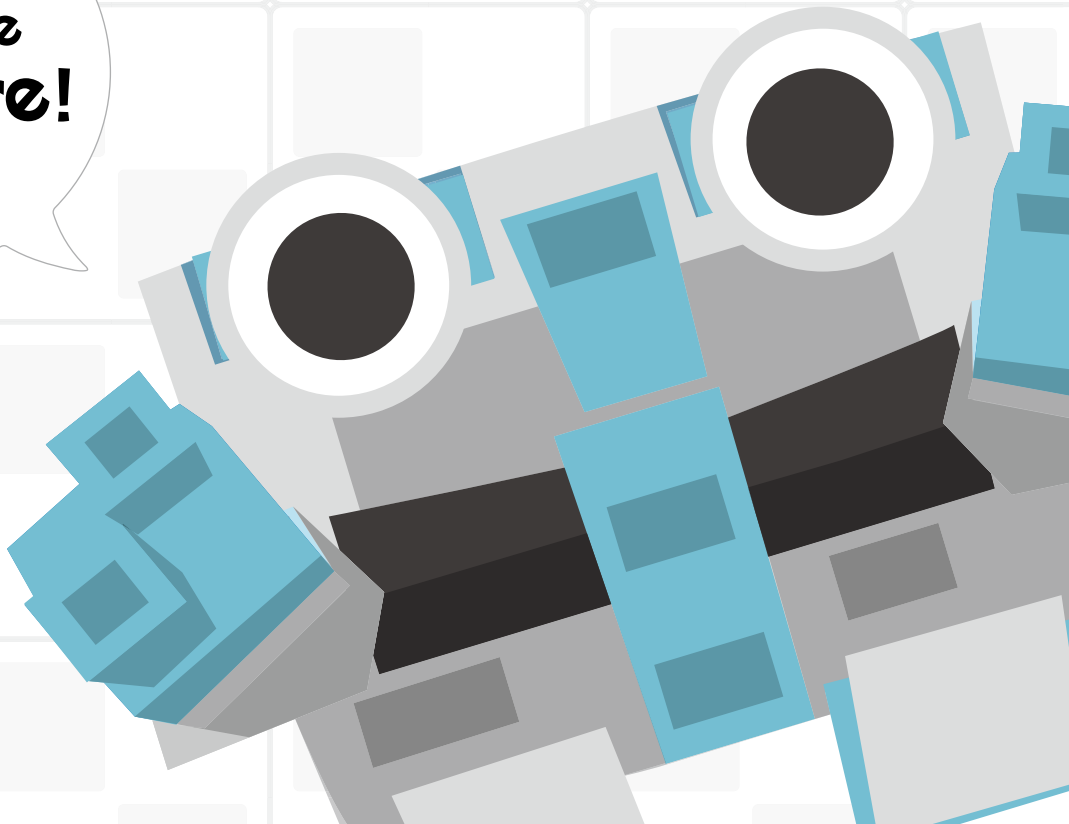

企業理念

子どもたちに
楽しさをきっかけに
学びを大好きに
なってもらいたい



―将来活躍する人材育成・未来型教育へのすそ野を広げる―

社員心得

世の中のあらゆる「必要の声」にこたえる商品開発

全員がモノづくりできる会社

組織図

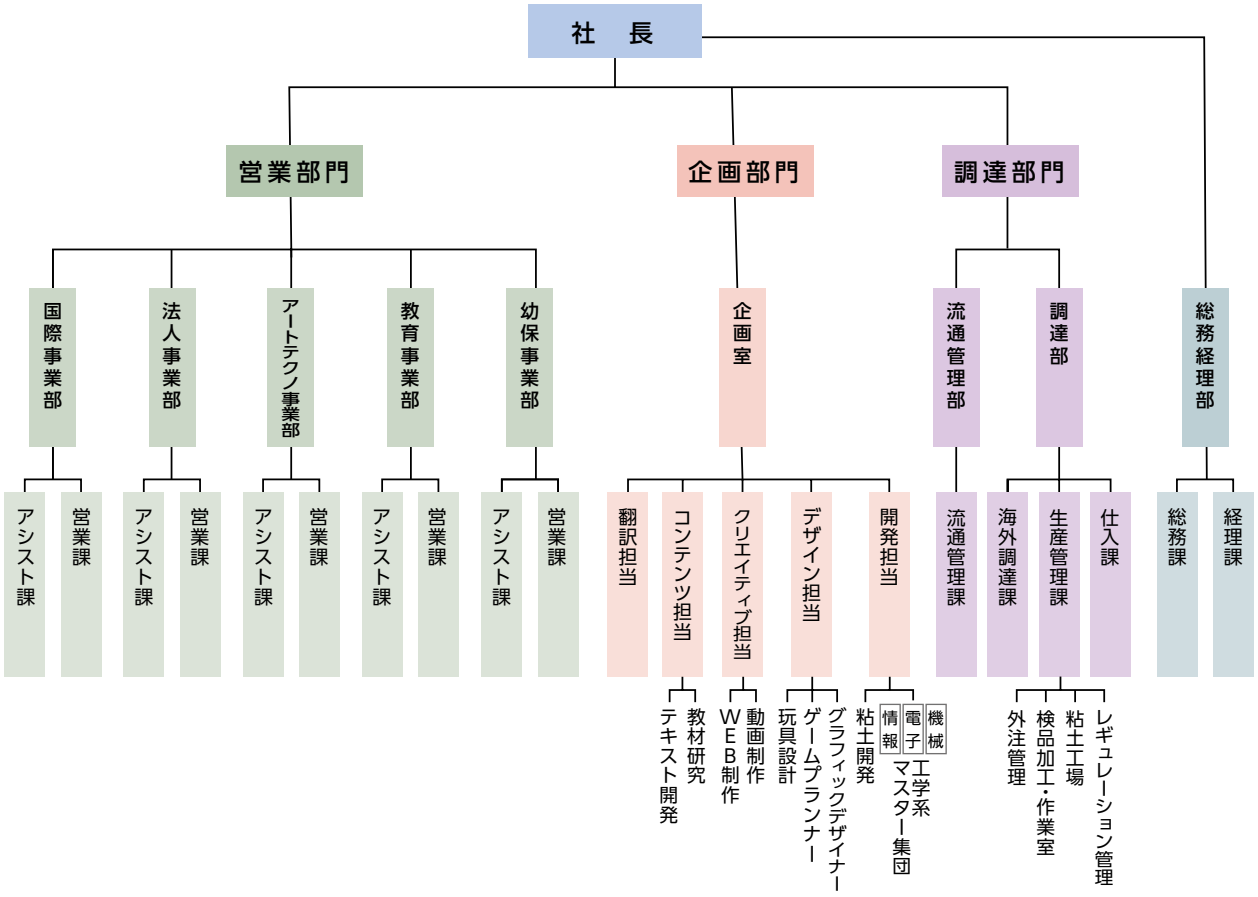

会社概要

社名	株式会社アーテック　Artec Co., Ltd.
設立	1960年4月5日
資本金	4,000万円
事業内容	幼稚園・学校教材・ロボットプログラミング教材・ICT教具及び画材・文具・玩具・ホビー・オフィスサプライ商品の製造販売業、各種子ども向け教室のFC事業、防犯・防災・介護・衛生用品製造販売業
役員	取締役会長　宇野泰正 代表取締役社長　藤原 悦 取締役　中島誠一 取締役東京支社長　森田清忠 取締役　野田みね
従業員数	300名（内訳：正社員165名・パート社員等135名） 平均年齢　34.14歳（正社員） 男女比　男47%　女53%
所在地	<大阪本社> 〒581-0066 大阪府八尾市北亀井町3-2-21 幼保事業部・教育事業部　TEL 072-990-5504　FAX 072-990-5525 アートテクノ事業部　TEL 072-990-5509　FAX 072-990-5526 法人事業部　TEL 072-990-5614　FAX 072-974-8704 国際事業部　TEL 072-990-5510　FAX 072-990-5525 調達部 仕入課　TEL 072-990-5503　FAX 072-990-5528 <東京支社> 〒101-0024 東京都千代田区神田和泉町1番地　住友商事神田和泉町ビル11階 幼保事業部・教育事業部　TEL 03-5825-5881　FAX 03-5825-5890 アートテクノ事業部　TEL 03-5825-5882　FAX 03-5825-5890 法人事業部　TEL 03-5825-5883　FAX 03-5825-5891 <物流センター> 〒581-0064 大阪府八尾市跡部本町4-1-33 TEL 072-990-3370　FAX 072-990-3375 <久宝寺倉庫> 〒581-0072 大阪府八尾市久宝寺1-2-16
加盟団体	日本経済団体連合会（経団連） 全日本教育材料連合会 デジタル教科書教材協議会 東京商工会議所 日本玩具協会


本社社屋


物流センター


東京支社


久宝寺倉庫

創業64年の歴史と信頼
全国の学校に浸透した
教育商材のリーディングカンパニー



アーテックの沿革

- 1960年 ● 株式会社石井商会創立（社長 石井忠夫）学校教材製造販売開始
- 1983年 ● 宇野泰正社長就任 九州・東日本での販売開始
- 1987年 ● インドネシア・中国より輸入開始
- 1989年 ● 株式会社石井商会から株式会社アーテックへ社名変更
- 1991年 ● 東京支社開設
- 1994年 ● 大阪府八尾市に物流センター開設 ギフト・販売促進カタログ発刊
- 1995年 ● 東京ＳＰ営業所開設
- 1997年 ● 大阪府八尾市に本社移転
- 2001年 ● 大阪府門真市に門真物流センター開設 自動物流システム導入
- 2004年 ● アートテクノ事業部発足

開発力と調達力を武器に
少子化に逆行し常に成長を継続

日本市場の現状

少子高齢化により縮小
を続ける学校教材市場

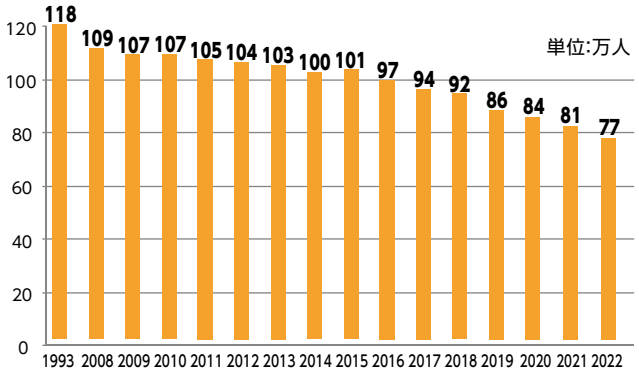

アーテックの業績

毎年1,000点以上のオリジナル
商材開発により右肩上がりの
成長を継続

2023年 実績

売上高	89億5,000万円
経常利益	11億4,000万円

2009年 ● 大阪府八尾市北亀井町に本社社屋建設

2010年 ● 創立五十周年

2012年 ● 国際事業部発足

2013年 ● 藤原悦社長就任

2015年 ● 塾コンテンツ事業の開始

2016年 ● 海外事業を本社貿易部・国際事業部に一元化

2017年 ● 小・中学生のための国際ロボット競技会『URC』スタート

2018年 ● 経済産業省主催『第7回 ものづくり日本大賞』特別賞受賞

2019年 ● G20大阪サミット出展

2020年 ● 幼保事業部発足

● 創立六十周年

● 衛生・介護用品事業スタート

2021年 ● 高度管理医療機器等販売業・貸与業 許可取得

2022年 ● 化粧品製造業・製造販売業許可取得

● 『第5回 学生に教えたい〝働きがいのある企業〟』優秀企業賞受賞

2023年 ● 日本経済団体連合会(経団連)加盟

● 大阪府八尾市に延面積5,300坪の新物流センターオープン

広がり

すべての年齢・教科のオリジナル教材を開発する教材メーカー

幼稚園・保育園

発表会 	季節商品 	知育ブック 	プレゼント 
すごろく 	かるた・カードゲーム 	スポーツ・メダル 	アーテックブロック 

特別支援学校

バランス感覚 	手足のスキル 	記憶・集中・イメージ力 	コミュニケーションカ 

小学校

生活科 	図工教材 	工作・科学工作キット 	理科準拠 
卒業制作 	プログラミング 	版画 	粘土 
絵の具・書道 	英語 	算数 	運動会 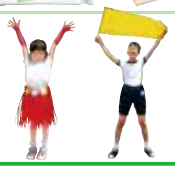

中学校・高校

デザイン素材 	伝統工芸・木彫 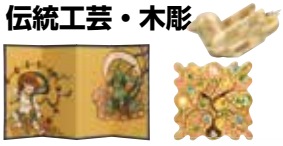	彫塑・てん刻 	画材 
計測と制御 	アーテックロボ 	エネルギー変換 	木工 
生物育成 	デジタル作品 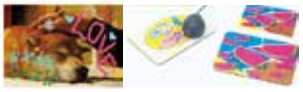	家庭科教材 	AI 学習 

塾・教室

プログラミング 	そろばん デジそろ	STEAM First STEAM ファーストスティーム	科学 MITOSLab ミトースラボ

新規事業分野への参画と拡大を続け
幅広い商材を扱う総合メーカーへ

さまざまな要望に応えて開発する新商品は年間1,000点以上。
オリジナル商品は10,000種類を超え、常にフィールドを広げ続けています。

IT 教具

ロボット教材



ICT 教材



パソコン（エデュコン）



IOT 教材



オフィスサプライ用品・システム開発

PC 周辺機器



スマホグッズ



入退室管理システム



アルコール検知システム



防犯・防災用品

防犯ブザー



防犯カメラ



防災用品



折りたたみヘルメット



衛生・保健用品

マスク



感染対策用品



アルコール



介護用品

介護ロボット



物販商品

ホビー



手芸

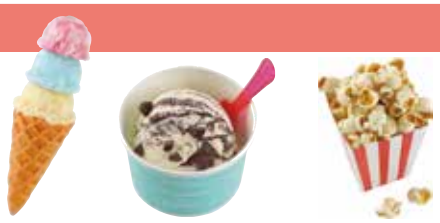

玩具



ファンシークラフト



キャラクター



食玩



© 原ゆたか／ポプラ社・BNP・NEP　©2023 San-X Co., Ltd. All Rights Reserved.

教育ニーズに対応する 5つの営業部門

全国の代理店を通じ学校向け販売を行う幼保事業部・教育事業部・アートテクノ事業部と、全国ショッピングモールでの販売や企業向けOEMを行う法人事業部、海外展開を統括する国際事業部の5つの営業部門により事業展開しています。

幼稚園・保育園	小学校	中学校	高等学校	大学・専門学校	塾	海外
40,000園	20,000校	10,000校	5,000校	4,000校	2,400教室	70カ国

介護施設　医療施設　官公庁　民間企業　GMS　ホームセンター　オンラインショップ　OAサプライ

■幼稚園・保育園（幼保事業部）

自社オリジナルの知育玩具や発表会・学芸会商品、運動会景品を販売しています。プログラミング・ICT教育など新しい教育システムの導入サポートから施設備品の提供まで、幼児教育のサポート事業全般を手がけています。

■小学校（教育事業部）

教科書準拠教材やオリジナル開発教材、防犯・防災用品、運動会用品などを販売しているほか、ICT対応デジタル教材や必修化となったプログラミング教材及び教育用ソフトウェア、学童用パソコンの開発・販売事業を行っています。

■中学校・高校・専門学校・大学（アートテクノ事業部）

美術画材や技術・家庭科教材・体育祭用品等を販売しています。必修化されたプログラミング教材や高校情報科向け学生用端末の開発・販売事業を行うとともに、教師用の指導書出版事業や介護医療事業、手芸・ホビー事業にも携わっています。

■一般（法人事業部）

オフィスサプライや科学・工作系の教育玩具等の商材を店舗・非店舗に関わらず様々な民間事業者へ販売する卸売事業や、塾・PC教室等の民間教育業者へロボットプログラミング等の教育コンテンツを提供する事業、インターネット通販を通じての商品展開など幅広く業務を行っており、OEM等のご要望にもお応えしています。

■海外（国際事業部）

アーテック商品は、日本国内だけでなく海外でも販売されています。世界70カ国以上でロボットプログラミングキット等のアーテックブロックシリーズやサイエンストイ、粘土、幼児向け知育玩具などを販売しています。



アーテックのモノづくり



商品企画から中国工場の管理まで、全部署が連携してお客様の要望に応えます。

営業をアンテナに 顧客ニーズをすばやく商品化

－ 全社一丸となった開発体制 －

幼保 営業　教育 営業　アート 営業　法人 営業　国際 営業

職種にかかわらず全社員が商品開発にかかわるシステム

アーテックの特長は「営業マンがモノづくりの中心にいる」こと。その理由は、お客様のニーズを最も迅速にキャッチできるのが営業マンだから。
教育現場はもちろん、さまざまな市場で日々寄せられる「こんな商品があったらいいのに」というお客様からの声を実現しつづけて、アーテックの商品は増えてきました。そしてそのお客様の声を最適な形で実現できるよう、関係する各部署が営業を中心に連携しています。



営業アシスト課

幼保・教育 アシスト　アート アシスト　法人 アシスト　国際 アシスト



ただの営業事務ではない、多方面で活躍する事務員を目指しています!

- お客様との普段の対話から新商品開発に繋がるヒントを見つけ出す。
- 一般ユーザー様からの意見を聞き取り、商品改善に活かす。
- 顧客満足度の向上を常に意識。お客様からのニーズにはスピディーに対応する。



業務改善や効率化の検討



営業と一体となった活動（写真は海外出張）

多彩なニーズにこたえる制作環境 ―企画室―

開発担当
確かな技術に裏付けられた商品づくり

機械工学・電子工学・情報工学の専門知識をもつ優秀なマスター集団が、成型品はもちろん電子基板の開発やプログラムソフトの開発に至るまで、幅広く研究開発を行っています。

プロダクトデザイン/メカ設計

3D-CADにて外装のデザインや機構部の設計をし、3Dプリンターや切削加工機などを駆使して、試作品を製作します。



電気回路設計・基板設計

マイコンやアナログ回路の設計・基板のレイアウト設計を実施し、原理試作から基板の試作・評価まで行います。

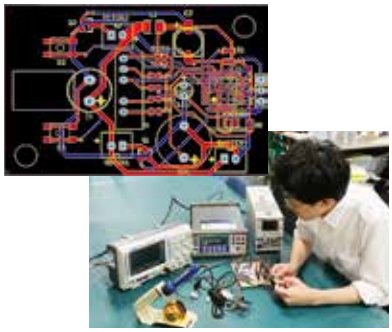

電気回路設計・基板設計

アプリケーションソフトやマイコン上で動くファームウェア開発を行います。



思いどおりにロボットを動かすプログラムを開発。

> ! 営業マンと二人三脚でお客様のニーズを検討し、サンプルモデルを形にし、理論検証を行います。

デザイン担当
デザイナーチームがモノづくりのトータルワークに

撮影、デザインまですべて社内で行える体制を整えており、お客様の要望を迅速に形にします。商品の試作やカタログや商品パッケージのデザイン作成はもちろん、すごろくやカードゲームなどの紙製商品の開発も行っています。

内制化の徹底によるスピーディなデザイン



商品パッケージ



各種カタログ



紙製商品



撮影室と専属カメラマンを完備。社内で常時商品の撮影を行い、迅速にカタログやパッケージに掲載しています。

> ! 原稿執筆から撮影、デザインまですべて社内で行えるため、要望をすばやく形に。打ち合わせの翌日に完成見本ができあがることも。

テキスト開発
担当

未来を支える人材を育成する コンテンツ開発

「第四次産業を担う人材を育成するコンテンツ開発」を目的に、各種コンテンツ・メソッド等を研究し、幼児向けから社会人向けまで幅広い層を対象とするさまざまなカリキュラムを生み出しています。







クリエイティブ
担当

Webや動画制作を通じた DX戦略を展開

Webサイトにおける販促活動や動画コンテンツ制作などデジタル技術を活用したDX（デジタルトランスフォーメーション）戦略を、マーケティングデータを活用し構築してゆきます。顧客ニーズをとらえる丁寧でわかりやすい情報提供を心がけています。







翻訳
担当

多言語対応で 海外ニーズにも対応



社内翻訳スタッフが、英語をはじめとした他言語へ翻訳を行い、ネイティブスピーカーがチェック。商品の多言語展開をスピーディーに進めます。

粘土開発
担当

オリジナル粘土の 研究開発



自社オリジナル粘土からOEM製品まで、軽量粘土や紙粘土、樹脂粘土、油粘土など多種多様な粘土の研究開発を行っています。

日本企業が子どもの未来、世界の教育を変える

ージャパン・エデュテックを世界へー



2011年から70カ国以上でビジネス展開



全社員が商品開発の基礎を身につけた組織づくり

全員がモノづくりできる会社

9カ月間の「研究開発チーム」としての長期新入社員研修





研究の結果が形に!

アーテックの新入社員は、配属前に全員が９カ月の間、商品開発チームの一員として「モノづくり」に参画します（2012 年～ 10 年以上実施）。このため、どの部署の従業員も全員が商品開発の基礎を身につけています。

入社1年目から会社と一丸になった夢へのチャレンジ

国内外の企業賞や有名玩具賞を多数受賞

2023年

防災グッズ大賞2023
アイデア賞受賞

2022年

学生に教えたい
働きがいのある企業
優秀企業賞受賞

2021年

キッズデザイン賞受賞

2020年

クラウドファンディングサイト
Makuake
プログラミング教育部門　歴代No.1※
※2020年10月5日時点

第38回日本ロボット学会
「ロボット活用社会貢献賞」受賞

2019年

第53回
グッドカンパニー大賞
「優秀企業賞」受賞

2019年

ForbesJapan
SMALL GIANTS AWARD
2019-2020
「Pioneer賞」受賞

2019年

日本玩具協会
日本おもちゃ大賞2019
「優秀賞」受賞

2018年

経済産業省
「ものづくり日本大賞」
特別賞受賞

ものづくり日本大賞
特別賞

2017年

中小企業庁
「はばたく中小企業・
小規模事業者300社
2017」受賞



2014年

関西サイエンス・
フォーラム
「関西IT百選」優秀賞受賞



2012年

大阪府
「大阪ものづくり
優良企業賞2012」受賞

Procurement department

調達部

海外・国内取引先による
商品調達

業界屈指の調達力により上質でコスト パフォーマンスの高い商品を提供

調達部では、営業と一体となり国境を越えた商品ハンティングを行ったり、自社オリジナル商品や他社OEM商品の生産などを国内・海外製造会社に委託し、さまざまな商品を安価で速やかに調達しています。その品種は、紙製品・布製品・木製品・竹製品・ガラス製品・粘土・陶磁器・石類・金属製品・ゴム製品・プラスティック製品・電子部品・電動玩具・野菜・花の種と多岐にわたり、取扱商品数は約25,000品にのぼります。このため、国内で約400社、海外で約690社（中国・台湾・ベトナム）の仕入先や生産委託会社と取引を行っています。

取扱商品数は約25,000品目

木材



石材



粘土



筆



布



デバイスボード
電子パーツ



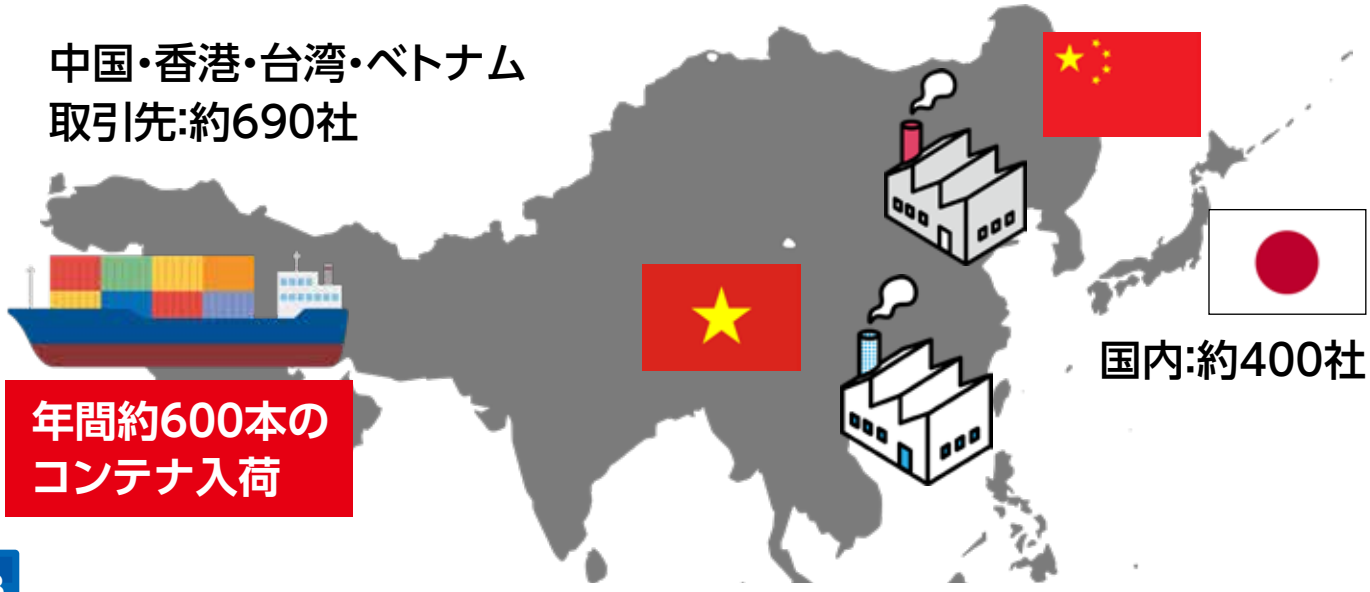

直貿易による海外生産品の調達

アーテックでは、約25,000品の商品の発注管理を仕入課が行い、仕入課の発注指示を受けて海外調達課が工場作業員に直接生産指示を行います。品質コントロールは生産管理課の管轄のもと行い、技術的な内容についてはエンジニア同士が直接対話して問題解決にあたることもあります。さらに現地にはアーテックの検品員が駐在しており、生産管理やレギュレーション管理に対応しています。

仕入課



生産管理課



海外調達課



企画室エンジニア



アーテック検品員（現地駐在）



工場作業員



工場エンジニア



2023稼働　新物流センター

2023 年 5 月に、現本社のある大阪府八尾市に、危険物倉庫を併設した総面積 1 万 7660㎡の大規模新物流センターがオープンしました。
倉庫内の荷物の流れはオートメーション化されており、お客様から注文を受けた商品は、コンピューター上で出荷指示が出されると同時にピッキング場で待機する作業員の端末に内容指示が送られます。在庫の棚から商品がピックアップされると、商品を梱包する為のパッキング場へと自動的にコンベアで流れていき、荷造り終了後は運送会社へ商品を渡して出荷完了となります。このような自動物流システムの完備により、1 日最大 7,200 件の出荷作業が可能となっています。



午後2時までの注文は即日発送
1日7,200件の出荷が可能

ピッキングシステム
出荷指示はピッキングエリアで待機する作業員の端末に送信



電動台車
敷地内をドライバーと高速移動し重量物を搬送する電動台車



入庫誘導ランプ
入庫可能なスペースを LED ランプで表示・誘導する入庫誘導ランプ



ローラーコンベアによる自動搬送
在庫の棚からピックアップされた商品は出荷エリアまでコンベヤで自動搬送



危険物倉庫
アルコールなどの物品を法令に従って管理する危険物倉庫を併設



全自動ラック
約 11,000 枚のパレットを収容できる全自動移動ラックを設置



垂直搬送機
1F から 5F まで 約 1 分で貨物パレットを搬送する 2 機のオートレーター



粘土開発・製造

社内粘土工場により、オリジナル粘土を製造しています。油粘土・紙粘土・樹脂粘土等、さまざまな種類の粘土を、それぞれの特性に応じた素材や原料を組み合わせて製造し、出荷しています。



●オートメーション化により 5 ライン日産 50,000 個※の生産体制

※100gの場合の生産数量です。日産数は1日8時間稼働の場合の数量です。



ミキサーで粘土材料を攪拌 → できたての粘土を押し出し成型 → 粘土を1個サイズにカット! → センサーにより粘土を検知、保存袋を自動でセット → フィルム包装機でパッケージング → カートンケースに梱包し、お客様のもとへ!



── 超軽量粘土・紙粘土・樹脂粘土・油粘土ほか オリジナル粘土多数開発 ──

小ロット・大量生産対応可能!
あらゆるニーズに対応いたします

印刷物をセットしてオリジナル粘土を小ロットでも作成できます。小型押し出し機による試作も可能です。



印刷物とのセット

粘土研究開発

新素材を用いたオリジナル粘土の開発や既存品の改良研究を行なっています。



粘土品質管理

インキュベータ（恒温器）による環境変化を調査し、品質を守る取り組みを行っています。



作業室

1個から加工製造いたします

作業室では、印刷機をはじめ、製本機、シルク印刷、フルカラー転写印刷、UVプリンター、箔押し機、レーザー彫刻機、トムソン加工機、サンドブラスト機械といった数々の設備を備えています。これにより個人だけでなくクラス単位にもオリジナル商品をご提供することが可能です。



オンデマンド印刷機



フルカラー転写印刷機



UVプリンター



オンデマンド印刷機による
卒業アルバム等の作成



フルカラー転写印刷機による
Tシャツ等の作成



記念品などに
直接フルカラー印刷

シルク印刷



トムソン加工機



箔押し機



レーザー加工機



サンドブラスト加工機



プレス加工機



マグカップ加工機



キャップ加工機



缶バッジ製造機



印鑑製造機



紙折機



高速紙揃機



無線綴製本機

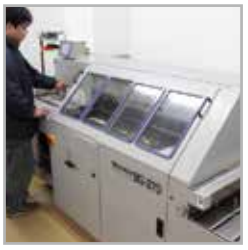

裁断機



3Dプリンター



小ロットから大量生産まで
あらゆるニーズを実現する社内体制

オリジナル商品の製造　OEM承ります

アーテックは、教育商材だけでなくさまざまなオリジナル商品を 10,000 種類以上販売しています。その製造のノウハウを活かし、お客様のニーズにお応えした名入れ商品や記念品のOEM（受注生産）、オリジナル商品、ノベルティ企画および製造などを承っております。名入れやオリジナル印刷は、社内設備により小ロットからの対応が可能です。

自社商品の仕様やパッケージをお客様仕様にしたオーダーメイドのご要望にも幅広くお応えしています。



永岡書店様



日産自動車様



全日空様



ポプラ社様



①ご要望のヒアリング　･･･仕様･生産希望数･ご予算･ご希望納期などのご要望を承ります。

②商品選定･企画提案･･･具体的な商品を選定し、ご要望の仕様に基づく企画のご提案を行います。

③お見積り･･･オリジナル商品のお見積り金額を提示いたします。

④サンプル作成･ご確認･･･試作品をご確認いただき、お客様のご要望に合わせて調整を行います。

⑤納品･･･ご希望の納期･納品場所へ納品いたします。